

# Rein mit euch!

Busfahren leicht gemacht



Hallo!

Der Bus ist das Verkehrsmittel, das dich zur Schule und noch viel lieber wieder nach Hause bringt. Bestimmt fährst du ja auch in der Freizeit mit dem Bus, zum Beispiel zum Sport oder um Freunde zu treffen. Der Bus bringt dich sicher hin.

Wir wollen, dass du selbstständig und sicher mobil bist. Deswegen gibt es die Busschule im Kreis Unna. Sie macht dich fit für den Bus. So musst du nicht immer mit deinen Eltern fahren, sondern bist unabhängig unterwegs.

Die VKU hat auch dieses Heft für dich gemacht. Du kannst darin nochmal nachlesen, was du gelernt hast. Es gibt aber auch viel Platz für deine Kreativität.

Wir wünschen dir dabei viel Spaß und stets eine gute Fahrt durch den Kreis Unna mit der VKU.

Hallo,  
ich bin Nimbu.  
Ich begleite dich  
durch dieses  
Heft.



**André Pieperjohanns,**  
VKU-Geschäftsführer  
und Nimbu

**Mario Löhr,**  
Landrat Kreis Unna  
und Nimbu



# Mobilität

Jeden Tag legst du unterschiedliche Wege zurück.  
Du bist mobil.

Praktikum

SPORT

Schule

FREUNDE

Einkaufen

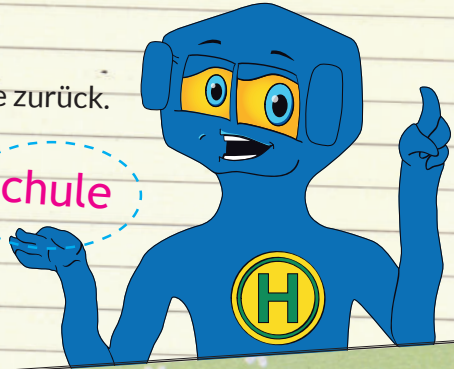

Manche dieser Verkehrsmittel sind besser für die Umwelt als andere.

Ich brauche für 10 km 3,5 Liter Diesel. Egal ob eine Person oder dreißig Personen mitfahren.



10 km

3,5 Liter



Wir brauchen jeder 0,7 Liter Benzin für 10 km. Dreißig Personen würden 21 Liter verbrauchen.

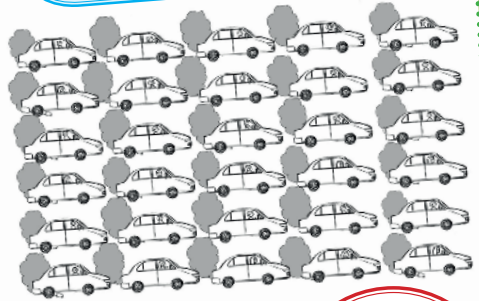

10 km

21 Liter



Du kannst auch deine eigene Energie nutzen, um dich fortzubewegen.



Tschüss  
Elterntaxi!



# VKU ●

Unterwegs sein im Kreis Unna - die VKU hilft dir dabei! Persönlich, telefonisch und per App.

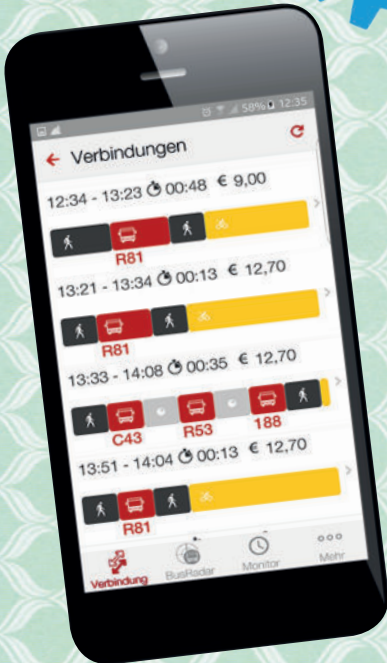

Für jeden Weg, den du zurücklegen möchtest, kombinierst du unterschiedliche Verkehrsmittel. Zum Beispiel Bus und Bahn oder Fahrrad. Beim Kombinieren hilft dir die VKU-App oder die Kollegen von der VKU. Du stellst dir deinen eigenen Mix der Verkehrsmittel zusammen. Das kann zur Schule ganz anders aussehen, als bei einer Fahrt ins Kino oder für den Besuch bei Oma und opa.

Die VKU ist immer für dich da.



# Planung der Fahrt

## Apps

Die kostenlose VKU-App hilft dir, deine Fahrt mit deinem Handy jederzeit und überall zu planen.



### Persönlich bei dem

#### **VKU-Service**

Kirchstraße 2B, 59174 Kamen  
oder

Engelswiese 13, 44534 Lünen,  
direkt am ZOB

Die Mitarbeiter dort helfen  
dir gerne weiter.

Oder rufe einfach an:

**0800 6/50 40 30**

(kostenlos aus allen deutschen Netzen)

Du hast etwas im Bus vergessen  
oder verloren? Dann rufe einfach die  
Nummer an.

Die Mitarbeiter helfen dir deine  
Sachen wiederzufinden. Dafür  
brauchen sie Tag, Uhrzeit, Buslinie.

## [www.vku-online.de](http://www.vku-online.de)

Hier kannst du dir selbst kostenlos  
deine Verbindung herausuchen.

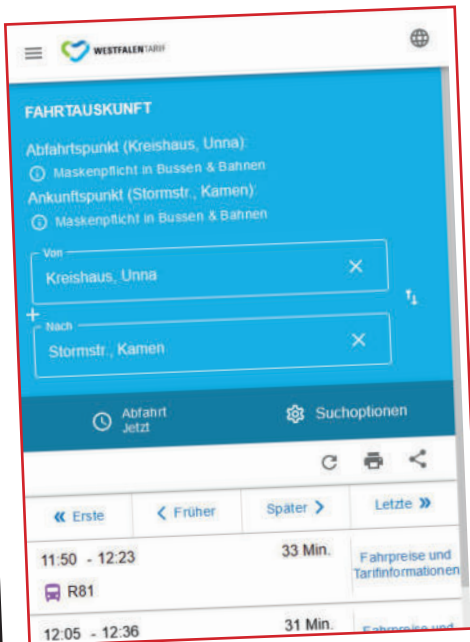

Oder  
du gehst  
direkt zur  
**Haltestelle.**



### **Fahrplanbuch**

Im Kreis Unna gibt  
es Fahrplanbücher.  
Hier erhältst du einen  
Überblick über sehr  
viele Buslinien und  
ihre Fahrtzeiten.

# Linienfahrplan

# Fahrplanbuch

Im Fahrplanbuch findest du auch einen Liniennetzplan. Er zeigt dir den richtigen Weg zu deinem Ziel. Du siehst, welche Linie auf welcher Strecke fährt.

Jede Linie hat eine eigene Farbe. Das sind Haltestellen:



Sobald du die gewünschte Linie gefunden hast, kannst du dir die Fahrzeiten im **Fahrplanbuch** ansehen.

Nummer der Buslinie mit Fahrtrichtung

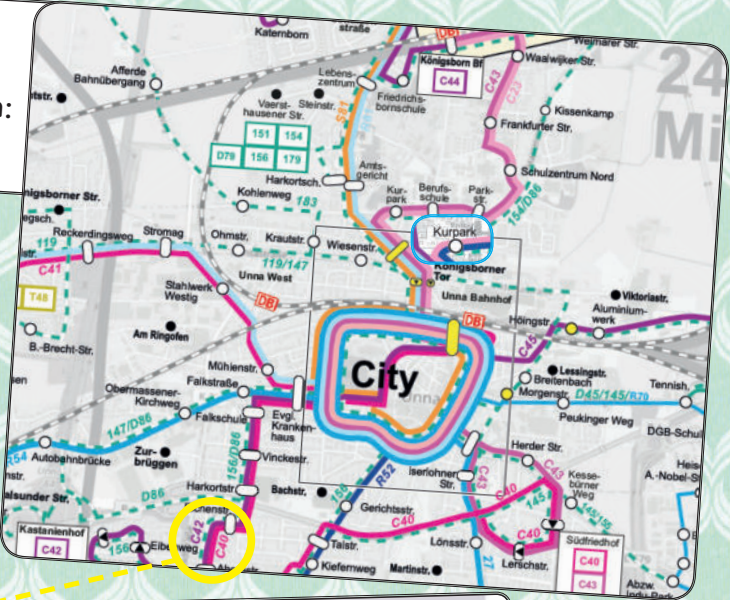

**C40/C42** Südriedhof – Gartenvorstadt (C40) Unna, Bf.  
Kastanienhof (C42)

**Montag – Freitag**

Liniennummer	C42	C40	C40	C40	C42	C40	C40	C40	C42	C40	C42	C40	C42
• Hinweise	H9	H9			S	S	H9	H2	H2	H2	H2	H2	H2
Unna, Südriedhof					7:01							10:16	11:16
Unna, Lerschstr.					7:02							10:17	11:17
Unna, Talstr.	6:25	6:45	7:05				7:34	8:22	9:22	10:22	11:22		
Unna, Tenne	6:27	6:47	7:07				7:36	8:24	9:24	10:24	11:24		
Unna, Eibenweg	6:11	6:31	6:51		7:05	7:39	7:42		8:38	9:39	10:39	11:39	
Unna, Kastanienhof	6:12	6:32	6:52		7:06	7:40	7:44		8:40	9:40	10:40	11:40	
Unna, Zedernweg	6:13	6:33	6:53		7:08	7:41	7:46		8:41	9:41	10:41	11:41	
Unna, Tannenweg	6:14	6:34	6:54		7:09	7:44	7:47		8:44	9:44	10:44	11:44	
Unna, Falkstraße	6:16	6:36	6:56		7:08	7:11	7:46	8:26	8:46	9:26	9:46	10:26	10:46
Unna, Ahornstr. A	6:17	6:37	6:57		7:10	7:13	7:47	8:27	8:47	9:27	9:47	10:27	10:47
Unna, Eichenstr.	6:19	6:39	6:59		7:12	7:15	7:49	8:29	8:49	9:29	9:49	10:29	10:49
Unna, Harkortstr. &	6:20	6:40	7:00		7:13	7:16	7:50	8:30	8:50	9:30	9:50	10:30	10:50
Unna, Falkschule	6:21	6:41	7:01		7:14	7:17	7:51	8:31	8:51	9:31	9:51	10:31	10:51
Unna, Ev. Krankenhaus	6:22	6:42	7:02		7:15	7:18	7:52	8:32	8:52	9:32	9:52	10:32	10:52
Unna, Lindenbrauerei &	6:23	6:43	7:03		7:16		7:53	8:33	8:53	9:33	9:53	10:33	10:53
Unna, Käthe-Kollwitz-Ring					7:20		7:50					10:54	11:34
Unna, Freibad Bornekamp					7:20		7:53					10:54	11:34
Unna, Antenne UN / Ostring	6:24	6:44	7:04				7:54	8:34	8:54	9:34	9:54	10:34	10:54
Unna, Kath. Krankenhaus &	6:26	6:46	7:06				7:56	8:36	8:56	9:36	9:56	10:36	10:56
Unna, Rathaus													
Unna, Bf. &	6:28	6:48	7:08	7:21	7:24	7:58	7:54	8:38	8:58	9:38	9:58	10:38	10:58

Abfahrtszeiten an der Haltestelle

Hier hält der Bus nicht

Achte auf die Hinweise

**C** StadtBus  
**H2** Ab Haltestelle Lindenbrauerei als Linie C45 nach Hemmerde.  
**H9** ab Unna, Eibenweg als Linie C42  
**S** an Schullagen  
 0 800 3 / 50 40 30 elektronische Auskunfts (kostenlos)  
 0 800 6 / 50 40 30 (kostenlos aus allen deutschen Netzen)

# INFOS



## HOTSPOT

Du hast kein Handyguthaben mehr? Für Kunden, die ein Abo haben - zum Beispiel das SchüTi - gibt es in einigen Bussen oder an manchen Busbahnhöfen einen kostenlosen Internetzugang. Schau einfach mal nach.

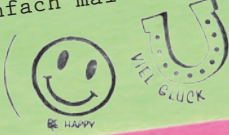

Die **VKU** macht fit für den Bus! Zum Beispiel werden an Schulen Busschulen durchgeführt oder ältere Schüler als BusGuides ausgebildet. Das Heft in deiner Hand gehört auch dazu. Mehr Infos gibt es unter [www.vku-online.de/mobilitaet-lernen](http://www.vku-online.de/mobilitaet-lernen)

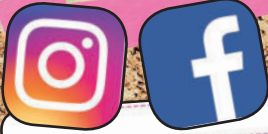

## Social Media

Die VKU findest du auch bei Instagram und facebook. Hier erhältst du aktuelle Infos zu Aktionen, Fahrplanänderungen und Ticket-Tipps. Aber auch deine Meinung ist uns wichtig. Natürlich freuen wir uns, wenn du uns folgst.



Du kannst dir auch einen Spickzettel für deine Busfahrt machen. Den Spickzettel findest du hinten.

 Wenn dir mal etwas nicht gefällt...

...dann sage uns bitte Bescheid. Rufe beim **VKU-Service** an oder schreibe an [service@vku-online.de](mailto:service@vku-online.de). Dafür brauchen wir **Tag, Uhrzeit und Buslinie**. Wir fragen den Busfahrer was los war. Wir kümmern uns auf jeden Fall um dein Anliegen und versuchen es beim nächsten Mal dann besser zu machen.



# Haltestelle

An der Haltestelle findest du viele Infos. Manchmal auch Aushänge zu aktuellen Umleitungen und natürlich das Haltestellenschild.

Haltestellensymbol

Name der Haltestelle, an der du stehst

Buslinien, die von der Haltestelle abfahren

Richtung, in die die Busse fahren



<b>S40</b>	<i>Kamen, Bf. - Lünen</i>
<b>S81</b>	<i>Kamen - Bergkamen - Werne</i>
<b>C23</b>	<i>Königsborn, Bf. - Heeren (- Kamen)</i>
<b>C43</b>	<i>Königsborn, Bf. - Grillostraße</i>
<b>R81</b>	<i>Kamen - Bergkamen - Werne</i>
<b>119</b>	<i>Massen - Methler - Horstmar</i>
<b>155</b>	<i>Schulzentrum Nord</i>
<b>156</b>	<i>Harkortschule</i>





# Warten auf den Bus



Nach der Schule will man sich mal so richtig austoben. Aber nicht an der Haltestelle!

Nicht an der Haltestelle!



## Der Busüberhang



[www.vku-online.de](http://www.vku-online.de)

Bei der Ein- und Ausfahrt in die Haltestelle steht der Bus über.



**AUTSCH!**

Deshalb: Halte immer einen großen Schritt Abstand zur Bordsteinkante!

Nicht drängeln. Jeder kommt mit!





# Einsteigen



Im Bus nach hinten durchgehen und auf einen freien Platz setzen.



Steige vorne ein!



Zeige dem Fahrer dein Ticket oder kaufe eine Fahrkarte.

Du hast dein Ticket vergessen?  
Keine Panik!  
Dann gilt:  
Sage dem Fahrer Bescheid.  
Fahre nicht schwarz!



Festhalten!



Schwarzfahren bedeutet, dass du absichtlich ohne gültiges Ticket mit dem Bus fährst. Wirst du erwischt, kostet das 60 Euro (das heißt erhöhtes Beförderungsgeld).  
Wenn du nachträglich dein gültiges Ticket bei der VKU vorzeigst, musst du höchstens eine kleine Bearbeitungsgebühr bezahlen.

Gut festhalten!



VKUKREIS UNNA

[www.vku-online.de](http://www.vku-online.de)

Wenn kein Sitz mehr frei ist, halte dich mit beiden Händen an zwei verschiedenen Punkten fest!

Hier kannst du dein Ticket abstempeln.



# Busfahrt und Aussteigen

Halte dich die ganze Fahrt über fest. Bei einer Vollbremsung reicht schon Schrittgeschwindigkeit und du purzelst durch den Bus.

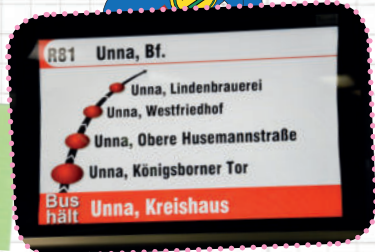
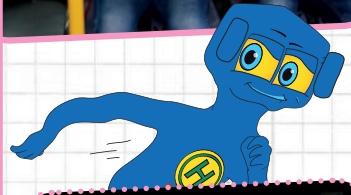

Du willst aussteigen?



Drücke rechtzeitig den roten „Stop“-Knopf.

Die nächsten Haltestellen werden in den Bussen angezeigt.

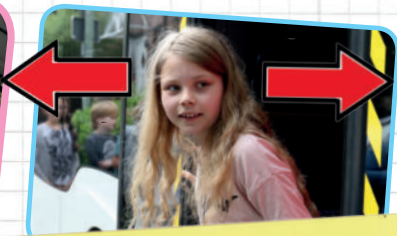

Warte bis der Bus hält und gehe dann zur Tür. Bevor du aussteigst, schaue immer nach links und rechts. So stößt du auf keinen Fall mit einem Radfahrer oder Fußgänger zusammen.



Der blaue Knopf ist für Fahrgäste, die Hilfe beim Aussteigen brauchen. Hier hilft dann der Fahrer.



# Sicherheit

In den Bussen gibt es  
Einiges zu deiner Sicherheit.



## Nothahn:

Mit ihm kannst du die Tür  
im Notfall öffnen.  
Du findest ihn bei jeder  
Tür.



## Nothammer:

Im Notfall  
kannst du damit  
die Scheiben  
einschlagen.



## Kamera:

Sie nimmt die  
ganze Fahrt  
über auf.



## Feuerlöscher:

Ist vorne  
beim Fahrer.



## Verbandkasten:

Ist auch vorne  
beim Fahrer.

Diese  
ganzen Dinge sind  
für den **Notfall** da.  
Also: Nur im Notfall  
benutzen, sonst  
gibt es Ärger!



# Der Tote Winkel

Bereiche, die ein Fahrer nicht einsehen kann, nennt man **Toter Winkel**. Es gibt diese **Toten Winkel** vor, hinter und neben den Fahrzeugen.



So stehst du.

Das sieht der Busfahrer im Seitenspiegel!

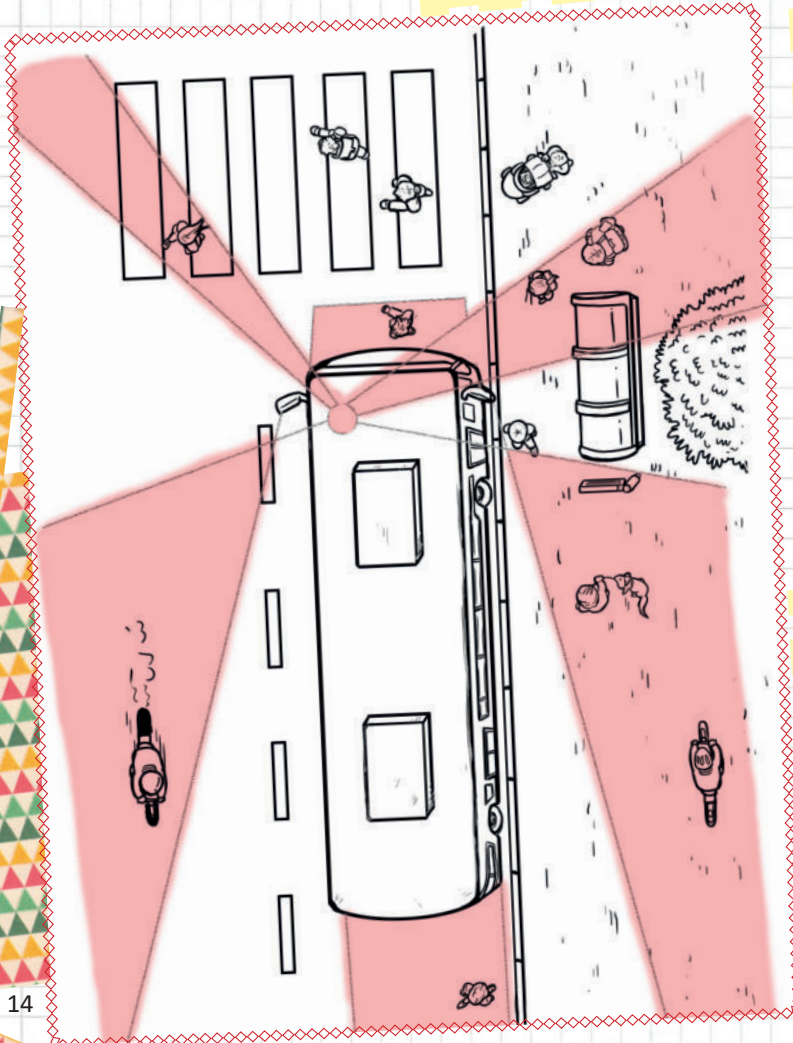

Die **Personen** in den **roten Feldern** stehen im Toten Winkel. Sie werden vom Busfahrer **nicht gesehen**.





**Laufe nie vor oder hinter einem Bus her! Autofahrer sehen dich nicht!**



**So sieht dich der Busfahrer!**



Anhalteweg bei 30 km/h:  
über 13 Meter  
(mehr als eine Buslänge!)

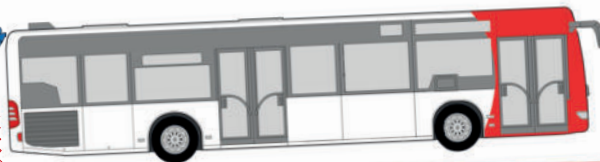
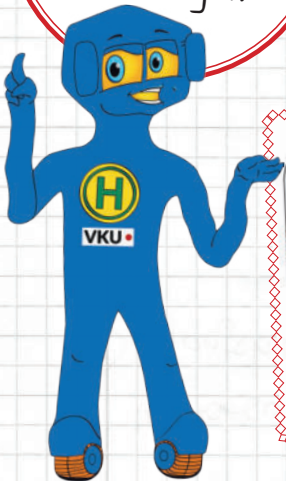

Ich bin 12 m lang!

# Rücksichtnahme

## Freundlich sein

Es gibt Menschen, die nicht mehr so fit sind. Biete deinen **Platz** doch jemandem an, der ihn besser gebrauchen kann als du.



## Füße vom Sitz

**Keiner** sitzt gerne auf beschmierten Sitzen oder hinter zerkratzten Scheiben.

Auch du möchtest, dass deine Sachen vernünftig behandelt werden.



## Musik leise

**Musik** hören ist in Ordnung. Aber bitte so, dass andere nicht gestört werden.





## Piktogramme beachten



Pommes, Eis und anderes **Klebriges** bitte nicht mit in den Bus nehmen.



Im Bus wird **nicht geraucht**, klare Sache!



Diese Plätze sind für **Menschen, die nicht gut stehen können**. Also für behinderte Menschen, schwangere Frauen oder Menschen mit Gipsbein.



Diese Plätze bitte freimachen, wenn ein **Rollstuhlfahrer** oder **Eltern mit Kinderwagen** in den Bus einsteigen.



Dieses Schild ist für **Menschen, die mit dem Rollator unterwegs sind**. Hier gilt: Den Rollator parken und sich selbst einen Sitzplatz suchen.

## Nett sein

Wenn du in den Bus steigst, sage dem Busfahrer gerne **Hallo!** Der Fahrer freut sich über eine nette Begrüßung.



## Gemeinsam unterwegs

Im Bus trifft man viele unterschiedliche Menschen: dicke und dünne, alte und junge, schnelle und langsame. Menschen mit und ohne Behinderungen. Jeder von ihnen hat seine eigenen Stärken und Schwächen. Behandle einfach jeden Menschen so, wie du selber gerne behandelt werden möchtest.

Lache niemanden aus, nur weil er anders ist. Vielleicht kann er nicht so gut sprechen, wie du. Oder vielleicht nicht so gut lesen oder laufen. Aber dafür kann er vielleicht besser schwimmen oder rechnen oder malen.

Wenn du mir helfen möchtest, frage mich, ob ich die Hilfe brauche. Vielleicht möchte ich ganz etwas anderes tun, als du meinst. Außerdem schaffe ich Vieles auch allein. Darauf bin ich stolz.



Schaue nicht weg, wenn du Menschen mit Behinderung siehst. Sei einfach wie immer! Sprich ganz normal mit ihnen. Wirst du angelächelt, lächle zurück!

Das nennt man Inklusion.

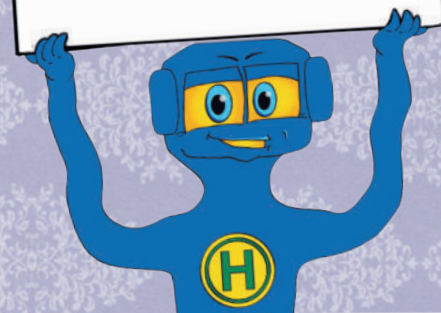

## BEI ÄRGER EINMISCHEN UND HELFEN.

### Und so kannst auch du helfen:

- Hilf, ohne dich selbst in Gefahr zu bringen
- Sprich den Fahrer an
- Fordere andere zur Mithilfe auf, sprich sie direkt an
- Beobachte genau und merke dir, wie der Täter aussieht
- Organisiere Hilfe unter Notruf 110
- Kümmere dich um das Opfer
- Stell dich als Zeuge zur Verfügung

Quelle: [www.aktion-tu-was.de](http://www.aktion-tu-was.de)



Sprich den  
**Fahrer** an, wenn  
sich jemand im Bus  
daneben benimmt.  
**Er hilft dir.**



# Tickets

Das **SchülerTicket Westfalen (SchüTi)** gilt im gesamten **WestfalenTarif-Raum**.

Egal, ob morgens auf dem Schulweg in Unna oder am Wochenende mit den Freunden nach Münster. Mit nur einem Ticket sind Schülerinnen und Schüler im gesamten WestfalenTarif mit Bus und Bahn mobil. Dieses Ticket wird auf dich persönlich ausgestellt. Es ist nicht übertragbar. Das heißt, **nur du** darfst damit fahren.

Alle weiteren Infos findest du unter **vku-online.de** und der **Abo-Hotline 02307 9403233**.

Denke  
an deinen  
Ausweis  
mit Bild!

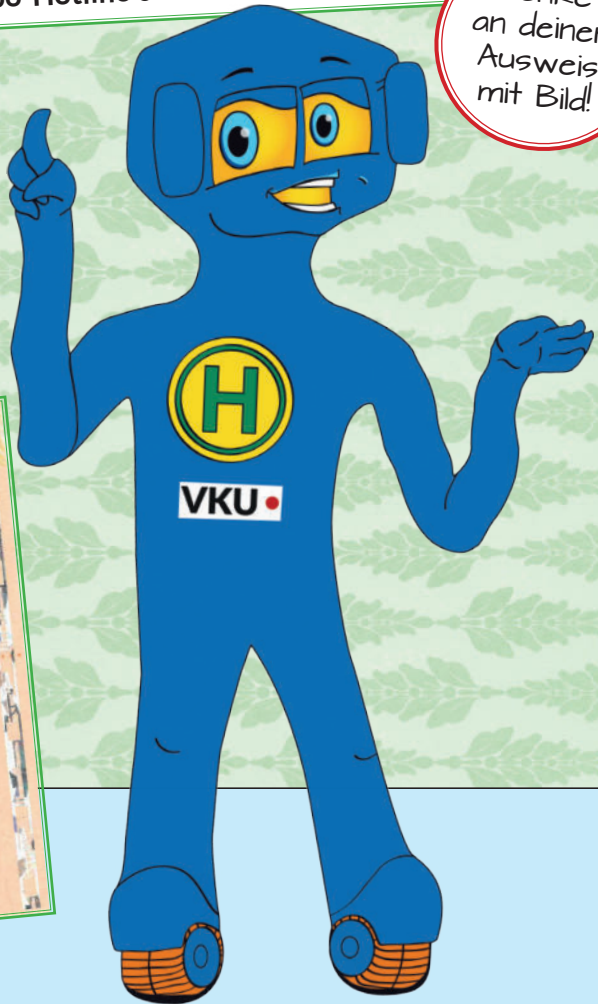
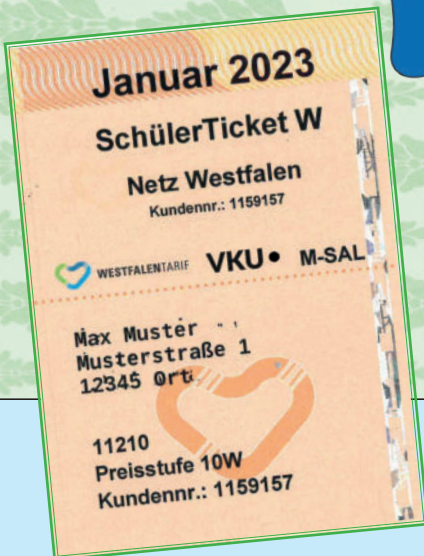

# VKU MITTENDRIN!

Nimbu ist das Maskottchen der VKU. Es besucht die Schulen im Kreis Unna. Nimbu sorgt dafür, dass du sicher und selbstständig mobil bist.

Bei der VKU in Kamen...



1.

Heute zeige ich Euch, wie es bei mir zu Hause bei der VKU aussieht. Wir fangen mal mit meinem Büro beim Team Training an.

Nimbu begrüßt seine Kolleginnen im Büro.



2.

Hier erarbeiten wir das Mobilitätstraining für die Kinder im Kreis Unna.

Nimbu geht in die VKU-Werkstatt und entdeckt einen Bus, der repariert wird.



3.

Hey, hast du dich schon einmal gefragt, wo beim Bus der Motor ist?



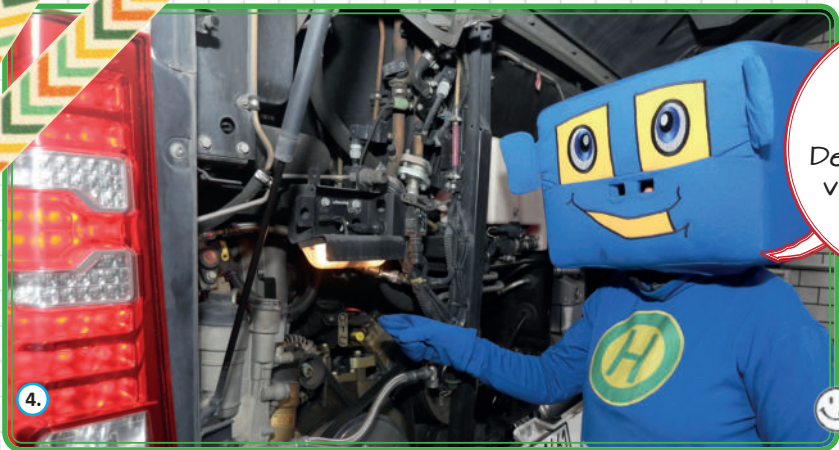

Der Motor beim Bus ist hinten. Der ist auch viel, viel größer als beim Auto!

4.



Nimbu verfolgt, wie ein Bus auf der Hebebühne hochgefahren wird.



Jetzt schwebt der Bus in der Luft. So kann man ihn von unten reparieren.

5.



Nimbu ist sehr stark :-)

6.

Busse müssen auch betankt werden.

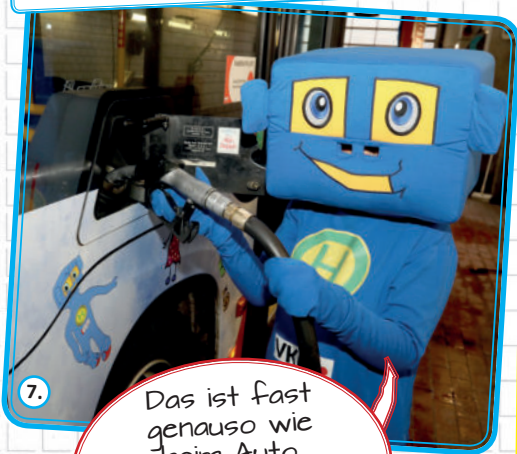

Das ist fast genauso wie beim Auto. Nur die Zapfpistole ist etwas größer.

7.

Auch für Busse gibt es Waschstraßen.

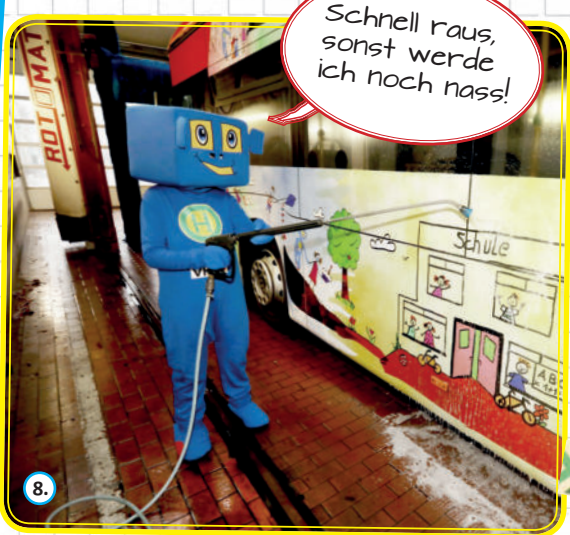

Schnell raus, sonst werde ich noch nass!

8.



In der Werkstatt ist unser Geburtstags-Bus auch so schön beklebt worden.

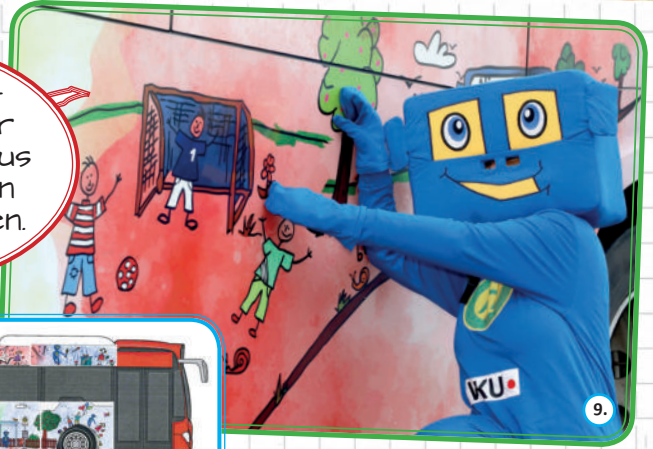

Jetzt zeige ich euch unsere Leitstelle. Kommt mit!



Hier gibt es ganz viele Monitore! Damit hat man alle Buslinien im Blick.



Auf dem Betriebshof steht ein Bus und wartet auf den Einsatz. Nimbu hält das ÖV-Pad in der Hand.



12.

Das ÖV-Pad ist ein Tablet, das der Busfahrer immer dabei hat. Darauf gibt's die Infos für den Dienst.

Oh!  
Da liegt noch ein  
Rucksack im  
Bus!

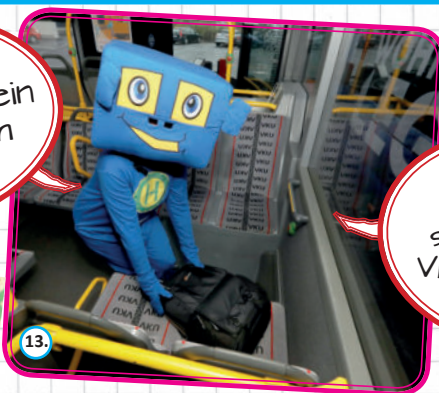

13.

Den  
bring ich  
schnell zum  
VKU-Service.

Im VKU-Service in der Kirchstraße in Kamen...



Danke  
Nimbu.  
Bei uns  
sammeln  
wir alle  
Fundsachen.

Super!  
Dann kann der  
Besitzer den  
Rucksack hier  
abholen.

14.

Ende



## Kreis Unna

Diese zehn Städte und Gemeinden bilden den Kreis Unna. So können bestimmte Aufgaben besser erledigt werden.



Der Kreis Unna ist auch für den Nahverkehr zuständig. Zum Beispiel plant er, wo Busse im Kreisgebiet unterwegs sind. Er sorgt auch dafür, dass du mit deinem entsprechenden Schülerticket günstig mit Bus und Bahn fahren kannst.

Die VKU kann nicht jede Busfahrt selbst übernehmen. Deshalb arbeiten wir mit anderen Busunternehmen aus der Region zusammen. Das klappt so gut, dass dir das gar nicht auffällt.

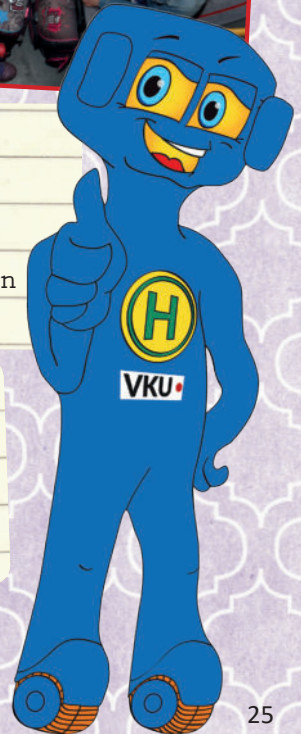

www.ukbs.de

  
Ihr guter Nachbar



Dein Leben.

Deine Stadt.

Dein Zuhause.

Komm gut nach Hause.

In deine Wohnung von der UKBS.



UKBS | Unnaer Kreis-Bau- und  
Siedlungsgesellschaft mbH



Friedrich-Ebert-Straße 32  
59425 Unna



+49 2303 2827-0



info@ukbs.de



www.ukbs.de



ukbs\_unna



## SPICKZETTEL ZUM AUSSCHNEIDEN:

- Wohin möchte ich fahren?
- Welche Fahrkarte brauche ich?
- Wo kann ich ein Ticket kaufen?
- Welche Linie fährt die Strecke?
- Wann fährt der Bus ab?
- Muss ich umsteigen und wenn ja, wo und in welche Linie?



PLATZ FÜR NOTIZEN:



Wir  
sehen uns  
im Bus!



**Herausgeber:**  
Verkehrsgesellschaft Kreis Unna mbH  
Team Training  
Lünener Straße 13  
59174 Kamen  
Tel.: 02307 / 209-131  
training@vku-online.de  
www.vku-online.de



**VKUKREIS UNNA**

**Redaktion:**  
Team Training  
Gestaltung Heft/Illustrationen:  
Carla Miller  
Maskottchen Zeichnungen/Illustrationen:  
Elena Kaufmann  
Fotos: Christoph Volkmer

8. Auflage 7.500 Stück  
2023

